OUTDOORCHALLENGE -

von Maria, Anton und Elisabeth Reicherzer

LOS GEHTS

Hauptsache du bist draußen unterweges!

Hier kommt unsere persönliche Genussstrecke.

Gestartet wird bei uns zuhause. Natürlich mit dem Rad.

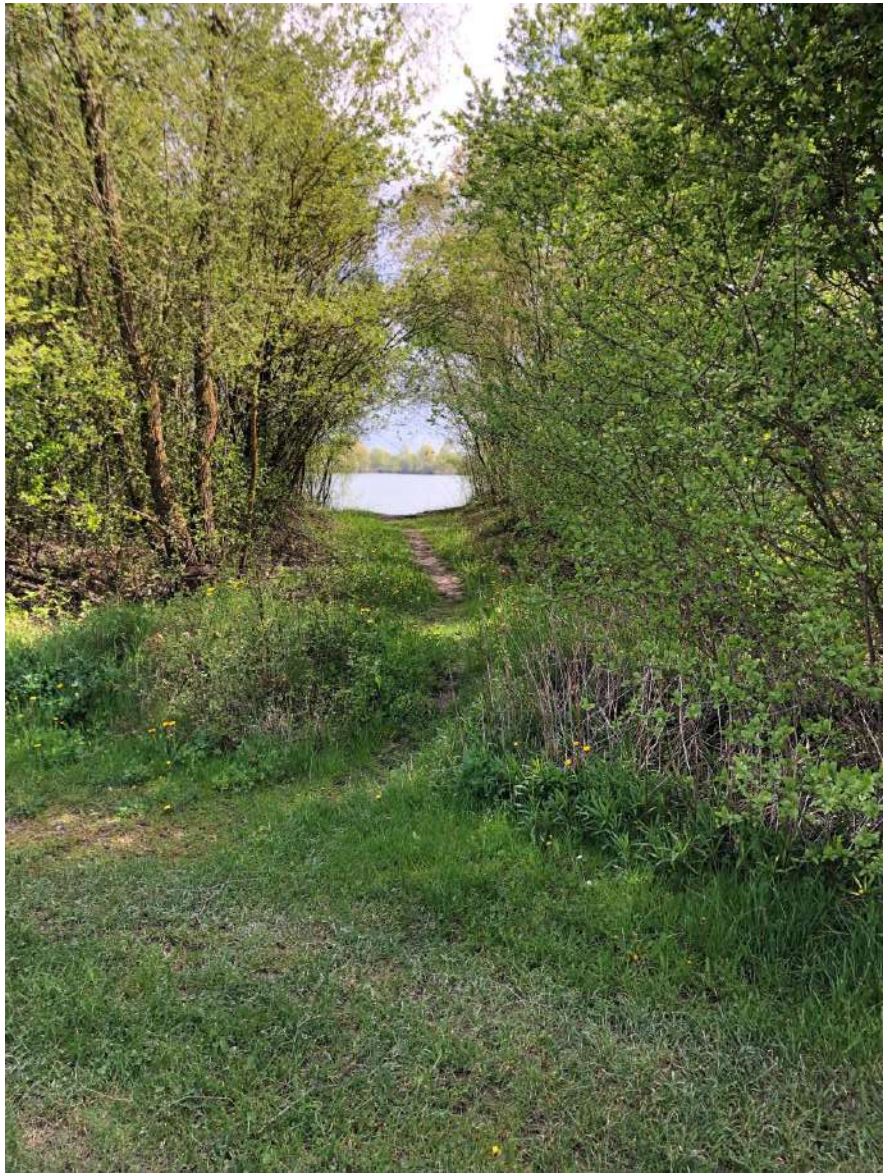

UNSER LIEBSTER OUTDOORORT

Angekommen am Hamlarer Baggersee.

Nun ruhen wir uns aus und genießen das Ziel unserer persönlichen Genussstrecke.

HOCH GEHTS

Um die Aussicht richtig genießen zu können, gehts zu Fuß auf einen Berg.

HEIMWEG

Nachdem wir gespielt, uns gestärkt und erholt haben, gehts mit dem Rad wieder zurück nach Hause.

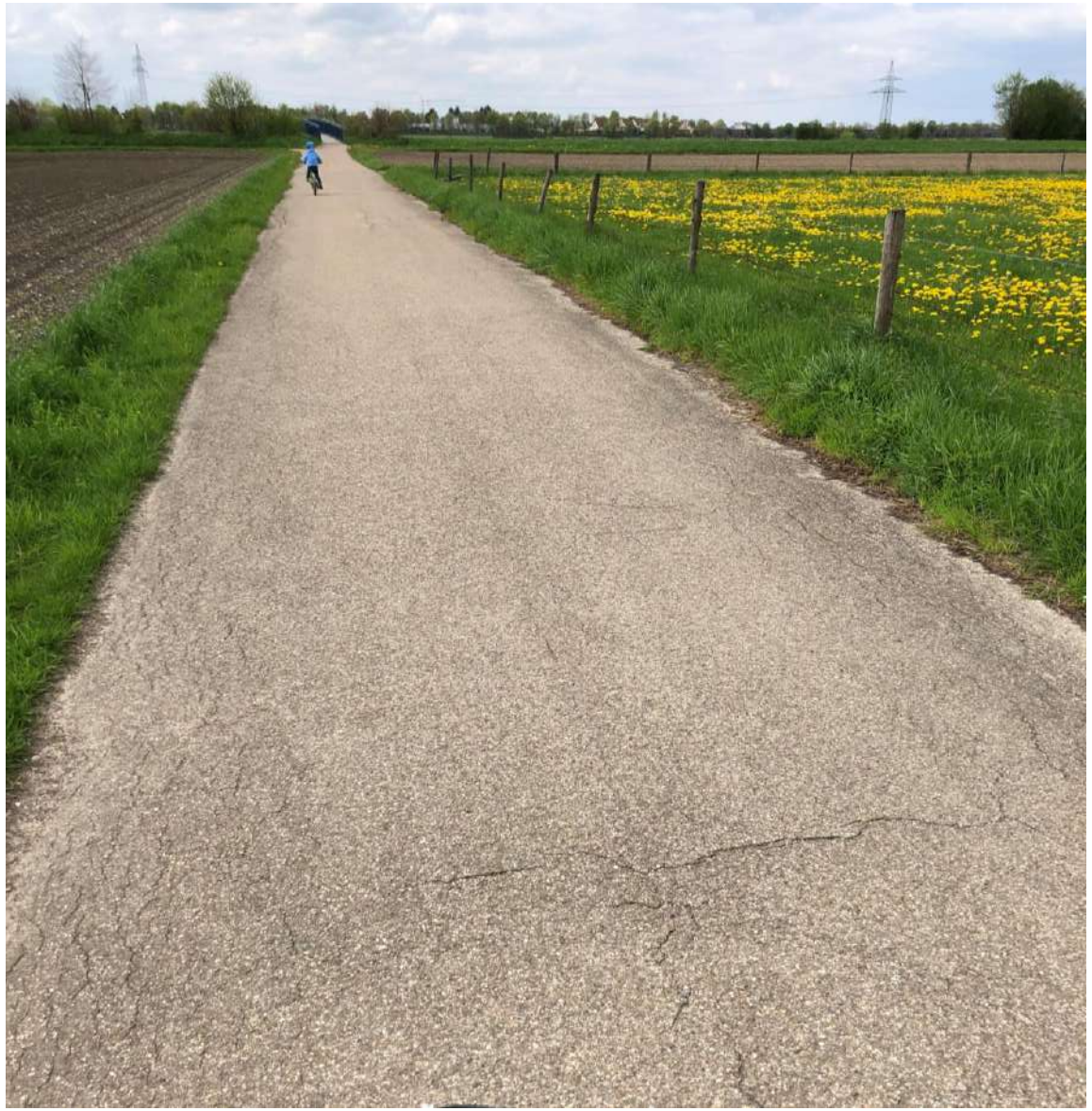

DAS WARS

Nach ca. drei Stunden sind wir wieder zuhause angekommen.

Glücklich und ein wenig müde.

ENDE